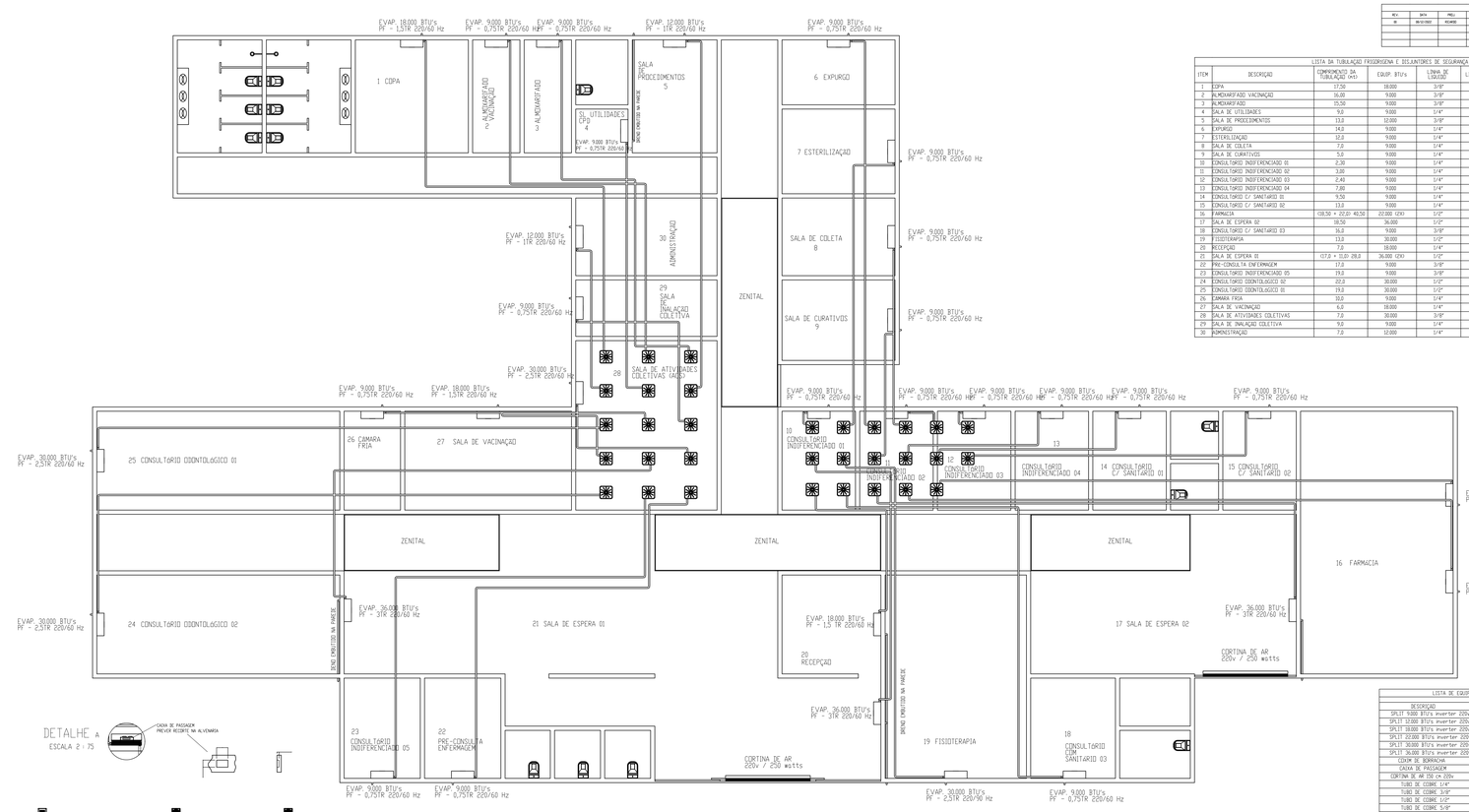

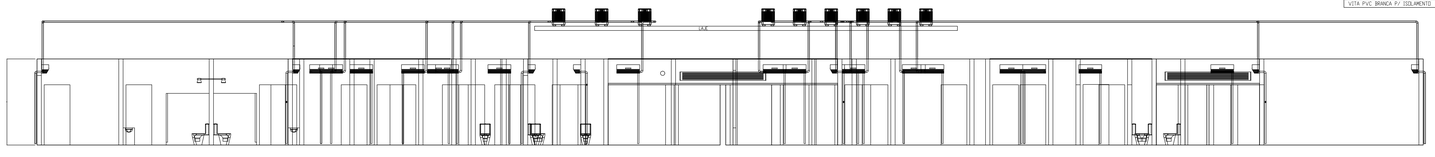

QUADRO DE REVISÕES					
REV.	DATA	PREL.	CONF.	APRO.	DESCRIÇÃO
00	09/06/2023	RICARDO			EMISSÃO INICIAL

LISTA DA TUBULAÇÃO FRIGORÍGENA E DISJUNTORES DE SEGURANÇA						
ITEM	DESCRIÇÃO	COMPRIMENTO DA TUBULAÇÃO (m)	EQUIP. BTU's	LINHA DE LÍQUIDO	LINHA DE GÁS	DISJUNTOR	CABO ALIMENTAÇÃO
1	COPA	17,50	18.000	3/8"	5/8"	15 amp.	1,5 mm
2	ALMOXARIFADO VACINAÇÃO	16,00	9.000	3/8"	1/2"	10 amp.	1,5 mm
3	ALMOXARIFADO	15,50	9.000	3/8"	1/2"	10 amp.	1,5 mm
4	SALA DE UTILIDADES	9,0	9.000	1/4"	3/8"	10 amp.	1,5 mm
5	SALA DE PROCEDIMENTOS	13,0	12.000	3/8"	1/2"	10 amp.	1,5 mm
6	EXPURGO	14,0	9.000	1/4"	3/8"	10 amp.	1,5 mm
7	ESTERILIZAÇÃO	12,0	9.000	1/4"	3/8"	10 amp.	1,5 mm
8	SALA DE COLETA	7,0	9.000	1/4"	3/8"	10 amp.	1,5 mm
9	SALA DE CURATIVOS	5,0	9.000	1/4"	3/8"	10 amp.	1,5 mm
10	CONSULTÓRIO INDIFERENCIADO 01	2,30	9.000	1/4"	3/8"	10 amp.	1,5 mm
11	CONSULTÓRIO INDIFERENCIADO 02	3,00	9.000	1/4"	3/8"	10 amp.	1,5 mm
12	CONSULTÓRIO INDIFERENCIADO 03	2,40	9.000	1/4"	3/8"	10 amp.	1,5 mm
13	CONSULTÓRIO INDIFERENCIADO 04	7,80	9.000	1/4"	3/8"	10 amp.	1,5 mm
14	CONSULTÓRIO C/ SANITÁRIO 01	9,50	9.000	1/4"	3/8"	10 amp.	1,5 mm
15	CONSULTÓRIO C/ SANITÁRIO 02	13,0	9.000	1/4"	3/8"	10 amp.	1,5 mm
16	FARMÁCIA	138,50 + 22,00 40,50	22.000 12K0	1/2"	5/8"	20 amp.	2,5 mm
17	SALA DE ESPERA 02	18,50	36.000	1/2"	3/4"	25 amp.	4,0 mm
18	CONSULTÓRIO C/ SANITÁRIO 03	16,0	9.000	3/8"	1/2"	10 amp.	1,5 mm
19	FISIOTERAPIA	13,0	30.000	1/2"	5/8"	20 amp.	2,5 mm
20	RECEPÇÃO	7,0	18.000	1/4"	5/8"	15 amp.	1,5 mm
21	SALA DE ESPERA 01	137,0 + 31,00 28,0	36.000 12K0	1/2"	3/4"	25 amp.	4 mm
22	PRÉ-CONSULTA ENFERMAGEM	17,0	9.000	3/8"	1/2"	10 amp.	1,5 mm
23	CONSULTÓRIO INDIFERENCIADO 05	19,0	9.000	3/8"	1/2"	10 amp.	1,5 mm
24	CONSULTÓRIO ODONTOLÓGICO 02	20,0	30.000	1/2"	5/8"	20 amp.	2,5 mm
25	CONSULTÓRIO ODONTOLÓGICO 01	19,0	30.000	1/2"	5/8"	20 amp.	2,5 mm
26	CÂMARA FRIA	10,0	9.000	1/4"	3/8"	10 amp.	1,5 mm
27	SALA DE VACINAÇÃO	6,0	18.000	1/4"	5/8"	15 amp.	1,5 mm
28	SALA DE ATIVIDADES COLETIVAS	7,0	30.000	3/8"	5/8"	20 amp.	2,5 mm
29	SALA DE INALAÇÃO COLETIVA	9,0	9.000	1/4"	3/8"	10 amp.	1,5 mm
30	ADMINISTRAÇÃO	7,0	12.000	1/4"	1/2"	10 amp.	1,5 mm

LISTA DE EQUIPAMENTOS E MATERIAIS		
DESCRIÇÃO	QUANT.	REF. / RECOMENDAÇÃO
SPLIT 9.000 BTU's inverter 220v	38 pç.	LG / MIDEA / CARRIER
SPLIT 12.000 BTU's inverter 220v	07 pç.	LG / MIDEA / CARRIER
SPLIT 18.000 BTU's inverter 220v	03 pç.	LG / MIDEA / CARRIER
SPLIT 22.000 BTU's inverter 220v	02 pç.	LG / MIDEA / CARRIER
SPLIT 30.000 BTU's inverter 220v	04 pç.	LG / MIDEA / CARRIER
SPLIT 36.000 BTU's inverter 220v	03 pç.	LG / MIDEA / CARRIER
CDOM DE BORRACHA	108 pç.	
CAIXA DE PASSAGEM	30 pç.	
CORTINA DE AR 250 cm 220v	02 pç.	SPRINGER / ELGIN
TUBO DE COBRE 1/4"	150 mt	
TUBO DE COBRE 3/8"	250 mt	
TUBO DE COBRE 1/2"	220 mt	
TUBO DE COBRE 5/8"	90 mt	
TUBO DE COBRE 3/4"	40,0 mt	
DISJUNTOR 15 amp.	70 pç.	STECK / WEG
DISJUNTOR 15 amp.	03 pç.	STECK / WEG
DISJUNTOR 20 amp.	06 pç.	STECK / WEG
DISJUNTOR 25 amp.	03 pç.	STECK / WEG
CABO ALIMENTAÇÃO 1,5 mm	240 mt	ANTI CHAMA
CABO ALIMENTAÇÃO 2,5 mm	150 mt	ANTI CHAMA
CABO ALIMENTAÇÃO 4,0 mm	40,0 mt	ANTI CHAMA
TUBO DE PVC 1"	120 mt	TIGRE / AMANCO
TUBO ISOLAMENTO TÉRMICO 3/4"	150 mt	ARMAFLEX
TUBO ISOLAMENTO TÉRMICO 3/8"	250 mt	ARMAFLEX
TUBO ISOLAMENTO TÉRMICO 1/2"	220,0 mt	ARMAFLEX
TUBO ISOLAMENTO TÉRMICO 5/8"	90,0 mt	ARMAFLEX
TUBO ISOLAMENTO TÉRMICO 3/4"	40,0 mt	ARMAFLEX
VITA PVC BRANCA P/ ISOLAMENTO	500 mt	

QUADRO DE REVISÕES

REV.	DESCRIÇÃO	PROJETISTA	APROVAÇÃO	DATA
00	EMISSÃO INICIAL	RICARDO		09/06/2023

AR CONDICIONADO

FOLHA: E01/05

OBJETO: CONSTRUÇÃO DE UMA UBS DE PORTE NÍVEL 4

PROJETO: AR CONDICIONADO

INF. GERAIS: LOCALIZAÇÃO DAS CONDENSADORAS E EVAPORADORAS

DATA: 09/06/2023

DESCRIÇÃO DA REVISÃO:

ARQUIVO:

ESCALA: 1/75

REVISÃO: 00

FOLHA: A1

LOCAL: RUA JOAQUIM ANTÔNIO DA SILVA

BAIRRO: CENTRO

CIDADE : SÃO BENTO DO SAPUCAÍ

ZONEAMENTO: AUP – UP11

SITUAÇÃO S/ ESCALA:

QUADRO DE ÁREAS (m2)

TERRENO	1.804,76
ÁREA CONSTRUÍDA	834,15

COORDENADAS:
22°41'6.80"S 45°43'59.56"O

RICARDO OLIVEIRA GUIMARÃES:13952975898
Formado de forma digital por RICARDO OLIVEIRA GUIMARÃES:13952975898
Dados: 2023.06.09 11:10:34 -03'00'

RESPONSÁVEL TÉCNICO PELO PROJETO
RICARDO OLIVEIRA GUIMARÃES
CREA: 060189670
TEL.: (12) 98230-4227
E-MAIL: ricardo.oliveira.guimaraes@gmail.com
ART:28027230023786409

RESPONSÁVEL TÉCNICO PELA EXECUÇÃO
EDUARDO AUGUSTO BAPTISTA MARTINELLI
CREA: 5069028832-SP
TEL.: (12) 98206-8806
E-MAIL: eduardo@martinelligeriatria.com.br
ART: 28027223032106 44603

REPRESENTANTE: COORDENADORA FUNC. – RICARDO SIMAT – SPS
CNES: 06.653.047/0001-68
TEL.: (12) 9 8206-6002
E-MAIL: ricardo@martinelligeriatria.com.br

REPRESENTANTE: PREFEITURA MUNICIPAL DE SÃO BENTO DO SAPUCAÍ

A0 (1189 x 594)