



Recanto São Benedito - "Lar dos Idosos"

FUNDADO EM 31/05/1973

ESTRADA MUNICIPAL JOAQUIM DA COSTA MANSO, Nº 920 – BAIRRO DA FERVURA

CAIXA POSTAL: 05 - SÃO BENTO DO SAPUCAÍ – SP - CEP.: 12490-000

E-MAIL: recantosaobenedito@terra.com.br / TEL: (12) 3971-1280

PLANO DE TRABALHO-EMENDA IMPOSTIVA Nº009/2023
PARA AQUISIÇÃO DE MATERIAL DE NATUREZA PERMANENTE NO
VALOR DE R\$ 75.000,00

I. Identificação da Organização da Sociedade Civil (OSC)

1. Identificação da Pessoa Mantenedora

Nome: RECANTO SÃO BENEDITO

CNPJ: 45.702.644.0001-60

Endereço: Estrada Municipal Joaquim da Costa Manso, nº 920, Bairro da Fervura.

CEP: 12.490-000

Município: São Bento do Sapucaí-SP

Telefone: (12) 3971-1280

E-mail institucional: recantosaobenedito@terra.com.br

DRADS de referência: São Jose dos Campos-SP.

2. Identificação do responsável legal

Nome: José Antônio Thomaz da Silva

RG nº 18.049.363-2-SSP-SP

CPF nº 052.102.258-44

Endereço: Rua 7 de setembro, nº 237, centro.

CEP: 12.490-000

Município: São Bento Sapucaí-SP.

Telefone: (12) 99718-4664

E-mail pessoal: jathomaz@adv.oabsp.org.br

E-mail institucional: recantosaobenedito@terra.com.br

3. Identificação do responsável técnico pela execução do serviço

Nome: Fabiana B. de Barros Silva

RG nº 40.989.385-7-SSP-SP



Recanto São Benedito - "Lar dos Idosos"

FUNDADO EM 31/05/1973

ESTRADA MUNICIPAL JOAQUIM DA COSTA MANSO, Nº 920 – BAIRRO DA FERVURA

CAIXA POSTAL: 05 - SÃO BENTO DO SAPUCAÍ – SP - CEP.: 12490-000

E-MAIL: recantosaobenedito@terra.com.br / TEL: (12) 3971-1280

CPF nº 325.875.618/09

Endereço: Rua Durvalina Maria da Silva, 81 – Bairro Dias.

CEP: 12.490-000

Município: São Bento do Sapucaí – SP

Telefone: (35)99650.8484

E-mail pessoal: fabiana.recantosaobenedito@hotmail.com

E-mail institucional: recantosaobenedito@terra.com.br

4. Apresentação da Instituição

O “RECANTO SÃO BENEDITO” é uma Entidade sem fins lucrativos, de Assistência Social, Filantrópica, Beneficente e de Utilidade Pública Estadual e Municipal, fundada em 31 de maio de 1973.

Há mais de 50 (cinquenta) anos presta os seus serviços de assistência social na cidade tendo como objetivo principal acolher idosos em sistema de residência de longa permanência, fornecendo alojamento, alimentação, serviços de enfermagem, atendimento médico e de fisioterapia, de modo a favorecer aos residentes melhores condições de vida, mesmo diante das situações comprometedoras que alguns apresentam. Evidenciando-se desta forma, que embora uma ILPI, vem acumulando as funções de uma Clínica Geriátrica a fim de atender a realidade da maioria de seus moradores.

A Entidade conta com a parceria pública, através dos Poderes Públicos Estadual e Municipal, com transferências de recursos financeiros para sua manutenção. Contando ainda com a colaboração da comunidade de São Bento do Sapucaí, através de voluntários e familiares dos idosos.

Hoje contamos com 25 colaboradores efetivos, 3 prestadores de serviços e voluntários, dentre os quais: Cuidadores, Técnicos de Enfermagem, Enfermeira, Médico, Nutricionista, Fisioterapeuta, Assistente Social e profissionais administrativos, buscando proporcionar cada qual em sua área de atuação o bem estar e a qualidade de vida aos idosos residentes.

No acolhimento aos residentes são ofertadas atividades complementares e adaptadas de recreação, lazer e artesanato.



Recanto São Benedito - "Lar dos Idosos"

FUNDADO EM 31/05/1973

ESTRADA MUNICIPAL JOAQUIM DA COSTA MANSO, Nº 920 – BAIRRO DA FERVURA

CAIXA POSTAL: 05 - SÃO BENTO DO SAPUCAÍ – SP - CEP.: 12490-000

E-MAIL: recantosaobenedito@terra.com.br / TEL: (12) 3971-1280

II. Caracterização socioeconômica da região e do serviço a ser qualificado

1. Localização:

O Município de São Bento do Sapucaí-SP está localizado na Região Metropolitana do Vale do Paraíba, Litoral Norte e Serra da Mantiqueira, fazendo divisa com municípios do Sul de Minas Gerais. Sendo que a sede da Entidade, se encontra situada à Estrada Municipal Joaquim da Costa Manso, nº 920, Bairro da Fervura, ficando à 1,5 Km de distância do centro da cidade.

2. Caracterização das vulnerabilidades sociais do território, considerando o público a ser atendido e a realidade a ser transformada:

Idosos a partir dos 60 anos, com Grau de Dependência I, II, III e com necessidades especiais. Em situação de vulnerabilidade social. Sendo a maioria com vínculos familiares comprometidos. Do município de São Bento do Sapucaí e sua microrregião.

3. Descrição do serviço/projeto em conformidade com a Tipificação Nacional de Serviços Socioassistenciais ou normativa específica do projeto:

Serviço da Proteção Social Especial de Alta Complexidade – Serviço de Acolhimento Institucional à pessoa idosa – ILPI (Instituição de Longa Permanência de Idosos).

Período de funcionamento: 24 (vinte e quatro) horas/dia.

4. Detalhamento do Projeto:

Implantar um sistema de energia inovado, através de um Painel Solar, composto de módulos fotovoltaicos (placas solares), capaz de converter a luz do sol em energia elétrica, com vida útil de até 30 anos, resistente às condições climáticas, objetivando além da modernização, a economia no consumo de energia.

➤ Beneficiários diretos do projeto: idosos de ambos os sexos.

5. Descrição do Projeto:

✓ Título do Projeto

- **AUXILIO PARA A IMPLANTAÇÃO DE UM MODERNO SISTEMA DE CAPTAÇÃO E CONSUMO DE ENERGIA**



Recanto São Benedito - "Lar dos Idosos"

FUNDADO EM 31/05/1973

ESTRADA MUNICIPAL JOAQUIM DA COSTA MANSO, Nº 920 – BAIRRO DA FERVURA

CAIXA POSTAL: 05 - SÃO BENTO DO SAPUCAÍ – SP - CEP.: 12490-000

E-MAIL: recantosaobenedito@terra.com.br /TEL: (12) 3971-1280

✓ Descrição de como a realidade social será transformada

A instituição é uma Entidade filantrópica sem fins lucrativos, que tem como objetivo principal na área de assistência social, o Acolhimento Institucional do Idoso no sistema de Longa Permanência.

Atualmente a Instituição acolhe 39 (trinta e nove idosos de ambos os sexos, que em sua maioria, são advindos de famílias de baixa renda e de situações de alta vulnerabilidade social).

A Instituição sobrevive com escassos recursos financeiros que são investidos cotidianamente na manutenção do acolhimento institucional.

Tendo em vista os avanços tecnológicos quanto a sistemas de captação de energia solar, poder investir nesta proposta, além de acompanhar o aspecto moderno a Instituição alcançará uma economia considerável no consumo de sua energia, o que financeiramente impactará, pois possibilitará usar dos recursos financeiros economizados em melhorias para o dia a dia dos idosos residentes.

✓ Descrição da ação / serviço a ser qualificado

Serviço de Proteção Social Especial de Alta Complexidade – Acolhimento Institucional à Pessoa Idosa.

✓ Objetivos

- Objetivo Geral
Adquirir um Gerador de energia Fotovoltaico.
- Objetivos Específicos
 1. Implantar a energia renovável;
 2. Economizar nos gastos com energia elétrica.

✓ Meta

Instalar um novo equipamento que proporcionará modernidade, eficiência, bem estar e economia, conforme pesquisa com empresas especializadas.

- *Orçamentos anexos, para estimativa de preços e modelos satisfatórios a nossa realidade.*



Recanto São Benedito - "Lar dos Idosos"

FUNDADO EM 31/05/1973

ESTRADA MUNICIPAL JOAQUIM DA COSTA MANSO, Nº 920 – BAIRRO DA FERVURA

CAIXA POSTAL: 05 - SÃO BENTO DO SAPUCAÍ – SP - CEP.: 12490-000

E-MAIL: recantosao benedito@terra.com.br /TEL: (12) 3971-1280

✓ Metodologia

Para esta proposta de convênio, a direção estabeleceu como metodologia:

1. Estudo do atual consumo de energia elétrica;
2. Estudo de novas tecnologias de captação de energia solar;
3. Cotação junto a Empresas especializadas;
4. Elaboração da proposta;
5. Escolha do fornecedor que atenda às necessidades, respeitando os princípios da gestão pública: *Legalidade, Impessoalidade, Moralidade, Publicidade e Eficiência.*

A cidade de São Bento é maravilhosa e caracterizada por suas riquezas naturais, poder implantar numa Casa de Idosos que está ativa por mais de 50 anos, um sistema moderno como o apresentado, evidenciará à comunidade local a intenção que a Direção tem de cada vez mais poder ofertar o serviço de acolhimento com maior qualidade e bem estar.

✓ Fases da execução

FASE/ETAPA	DESCRIÇÃO	RESPONSÁVEL
1	Pesquisa e cotação de mercado	Direção e equipe técnica
	Elaboração e apresentação do projeto	
2	Liberação do recurso	Poder público
3	Contratação do fornecedor	Direção e equipe adm./financ.
4	Instalação	
5	Prestação de contas	

✓ Prazo de execução do projeto

Considerando a característica do serviço de até 50 dias, contados a partir da liberação do recurso.

✓ Impacto Social Esperado

O principal impacto social que se espera é a economia de consumo de energia elétrica.

Objetivo Geral	Indicador	Meios de verificação
----------------	-----------	----------------------



Recanto São Benedito - "Lar dos Idosos"

FUNDADO EM 31/05/1973

ESTRADA MUNICIPAL JOAQUIM DA COSTA MANSO, Nº 920 – BAIRRO DA FERVURA

CAIXA POSTAL: 05 - SÃO BENTO DO SAPUCAÍ - SP - CEP.: 12490-000

E-MAIL: recantosaobenedito@terra.com.br / TEL: (12) 3971-1280

✓ Adquirir um Gerador de energia Fotovoltaico

✓ Instalação dos Equipamentos

✓ Fotos

✓ *Processo de Monitoramento e Avaliação*

Processo	Indicador	Responsável
✓ Ambientação	✓ Fotos	✓ Direção/Coordenação
✓ Prestação de contas	✓ Qualidade do produto e menor preço	✓ Direção/Coordenação

✓ *Recursos Físicos atuais da Instituição*

- *Ampla Área construída – com jardins e pomar.*
- *Construção adequada para acolher os idosos residentes:*
 - *02 (duas) Varandas para Descanso;*
 - *15 (quinze) Quartos;*
 - *14 (quatorze) Banheiros;*
 - *01 (uma) Sala de TV;*
 - *01 (uma) Área Coberta para Socialização de Atividades;*
 - *01 (um) Refeitório para os idosos;*
 - *01 (uma) Sala da Secretaria Administrativa;*
 - *01 (uma) Sala da Coordenação;*
 - *01 (uma) Sala do Serviço de Assistência Social;*
 - *01 (uma) Sala de Reunião;*
 - *01 (uma) Sala da Enfermeira;*
 - *01 (um) Posto de Enfermagem;*
 - *01 (uma) Sala de Fisioterapia;*
 - *01 (um) Depósito de Cadeiras de Rodas, Muletas e outros;*
 - *01 (um) Expurgo Contaminado;*
 - *01 (uma) Cozinha Padrão Industrial;*
 - *01 (um) Refeitório para Funcionários;*
 - *01 (uma) Capela para realização de Cerimônias Religiosas;*
 - *01 (um) Setor de Lavanderia com Máquinas de Lavagem e Secagem Padrão Industrial;*



Recanto São Benedito - "Lar dos Idosos"

FUNDADO EM 31/05/1973

ESTRADA MUNICIPAL JOAQUIM DA COSTA MANSO, Nº 920 – BAIRRO DA FERVURA

CAIXA POSTAL: 05 - SÃO BENTO DO SAPUCAÍ – SP - CEP.: 12490-000

E-MAIL: recantosaobenedito@terra.com.br /TEL: (12) 3971-1280

- 01 (um) Setor de Lavanderia com Máquinas de Lavagem e Secagem Padrão Industrial;
- 01 (uma) Rouparia;
- 01 (um) Depósito de Estoque de Alimentos;
- 01 (um) Depósito de Estoque de Material de Limpeza;
- 01 (uma) Depósito de Material de Manutenção;
- 01 (uma) Sala de Confeção Fraldas Geriátricas.

✓ Recursos Humanos

Atende à Norma Operacional Básica de Recursos Humanos do Sistema Único de Assistência Social – NOB-RH/SUAS.

✓ Recursos Financeiros de Contrapartida (se necessário)

Caso a compra final ultrapasse o valor orçado e conveniado, a diferença será subsidiada por contrapartida da entidade a partir de recursos próprios oriundos de eventos e da contrapartida do residente.

Não sendo possível efetuar a contrapartida, optar-se-á pela diminuição de itens a serem adquiridos.

✓ Plano de aplicação dos recursos financeiros da parceria

Quantidade estimada	Equipamento a ser adquirido	Especificações técnicas	Valor Total (R\$)
1	GERADOR FOTOVOLTAICO - 25,76 kWp	ESTRUTURA DE ALUMINIO PARA FIXAÇÃO EM TELHADO CERÂMICO ACOMPANHANDO DE TODOS OS DEMAIS COMPONENTES NECESSÁRIOS PARA A COMPLETA INSTALAÇÃO DO SISTEMA OBJETO DESTE CONTRATO	75.000,00
		03 INVERSORES ON GRID 6KW - SOLIS	
		46 PAINEL MONO CRISTALINO 560w	
VALOR TOTAL ESTIMADO – R\$			75.000,00
OBS:	PAGAMENTO DE 50% APÓS A ENTRGA DO PARECER DE ACESSO APROVADO		37.500,00
	PAGAMENTO DE 50% APÓS A CONCLUSÃO E ENTREGA DA INSTALAÇÃO		37.500,00

- Valor orçado e estimado – sujeito a alteração.



Recanto São Benedito - "Lar dos Idosos"

FUNDADO EM 31/05/1973

ESTRADA MUNICIPAL JOAQUIM DA COSTA MANSO, Nº 920 – BAIRRO DA FERVURA

CAIXA POSTAL: 05 - SÃO BENTO DO SAPUCAÍ – SP - CEP.: 12490-000

E-MAIL: recantosaobenedito@terra.com.br / TEL: (12) 3971-1280

✓ **CRONOGRAMA DE DESEMBOLSO**

O recurso financeiro será liberado em **DUAS PARCELAS**, no valor de **R\$ 37.500,00 (setenta e cinco mil reais)**.

São Bento do Sapucaí, 23 de março de 2024.



Jose Antônio Thomaz da Silva
Responsável legal

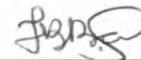

Fabiana B. de Barros Silva
Assistente Social/ CRESS 71619
Responsável Técnico pela Execução do Serviço

Compõe esse Plano de Trabalho:

Anexo – Registro dos orçamentos realizados



Recanto São Benedito - "Lar dos Idosos"

FUNDADO EM 31/05/1973

ESTRADA MUNICIPAL JOAQUIM DA COSTA MANSO, Nº 920 – BAIRRO DA FERVURA

CAIXA POSTAL: 05 - SÃO BENTO DO SAPUCAÍ – SP - CEP.: 12490-000

E-MAIL: recantosabenedito@terra.com.br /TEL: (12) 3971-1280

DECLARAÇÃO

Na qualidade de representante legal, para fins de prova junto a Prefeitura Municipal de São Bento do Sapucaí, para os efeitos e sob pena da Lei, que inexistente qualquer débito em mora ou situação de inadimplência com o Tesouro Municipal ou qualquer órgão ou entidade da Administração Pública Municipal que impeça a transferência de recursos consignados no orçamento do Município na forma deste Plano de Trabalho.

São Bento do Sapucaí, 23 de março de 2024.

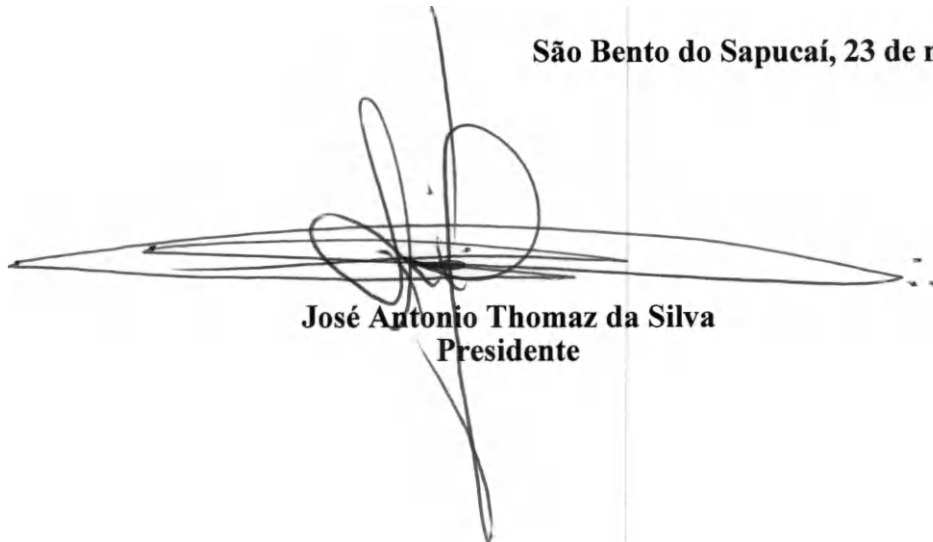

José Antonio Thomaz da Silva
Presidente

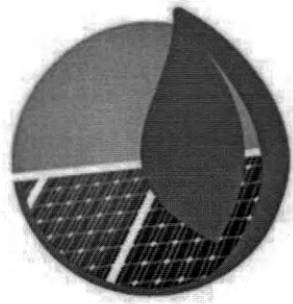

aplik solar

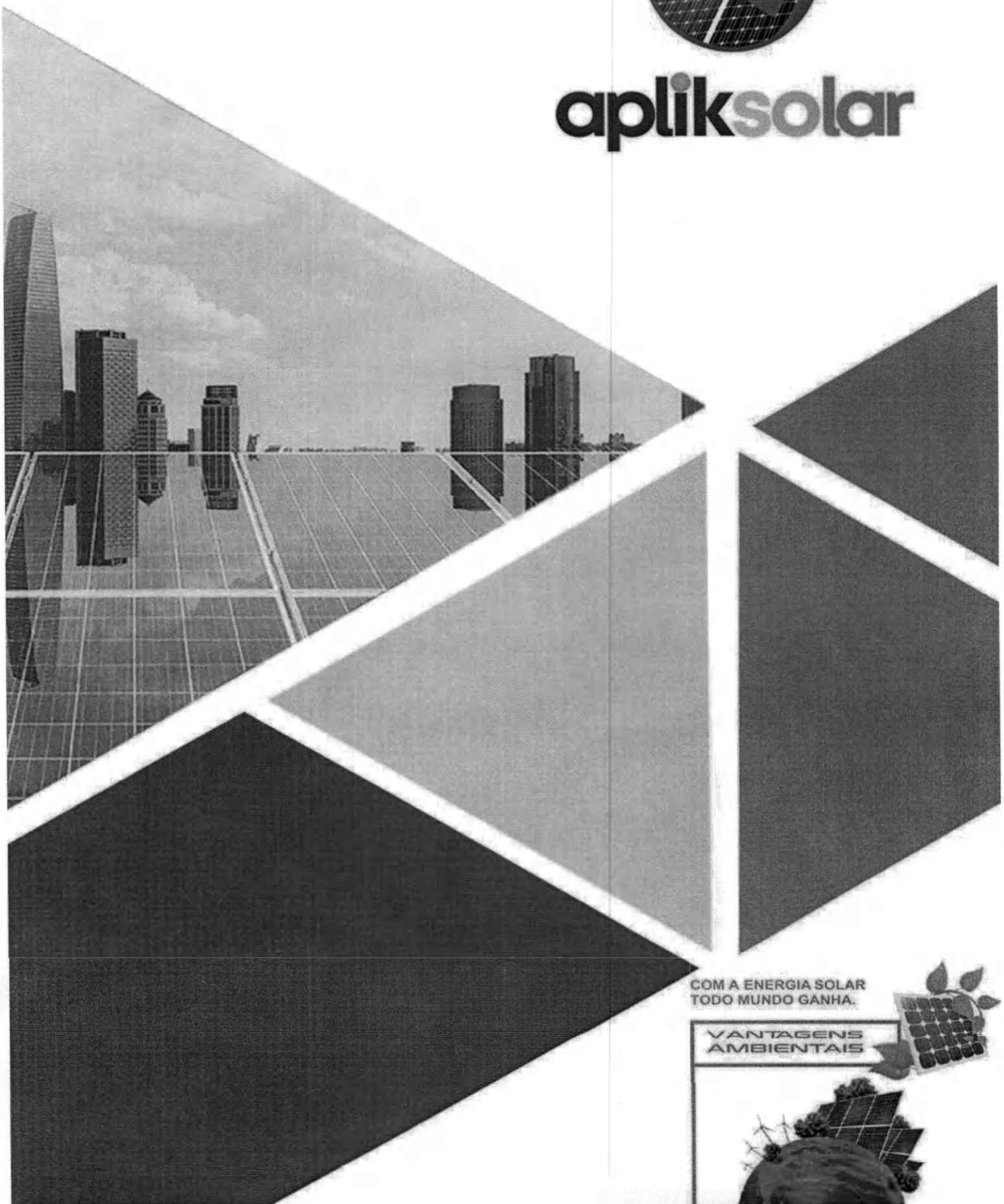

COM A ENERGIA SOLAR
TODO MUNDO GANHA.

**VANTAGENS
AMBIENTAIS**



SCF



Cliente: RECANTO SÃO BENTO

Cidade: POUSO ALEGRE MG

Geração: 2.930 kWh/mês

SOBRE A EMPRESA

Somos movidos pela missão de garantir um excelente atendimento com agilidade e praticidade para você, com as melhores tecnologias do mercado, materiais de alta qualidade e total transparência de informações com a maior honestidade possível para ajudar você a economizar e ainda por cima estamos ajudando o planeta a ter um futuro melhor e mais sustentável!

Presamos excelência no atendimento com muita qualidade para ajudar você na economia de energia da sua residência ou empresa. Oferecemos as melhores condições do mercado para possibilitar que todas as pessoas possam usufruir da energia solar. Trabalhamos com ética e transparência desde a fase orçamental, estrutural, instalação e pós atendimento

PORTFOLIO DA EMPRESA

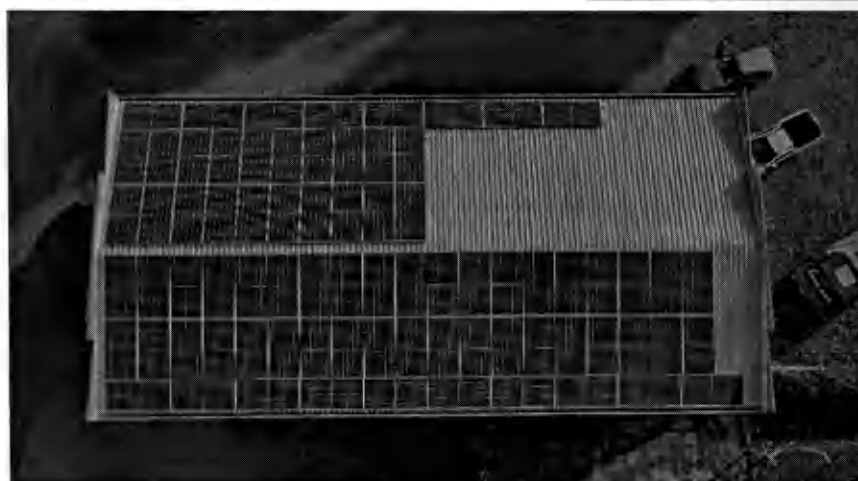

FUNCIONAMENTO DO SISTEMA DE ENERGIA FOTOVOLTAICA CONECTADO A REDE

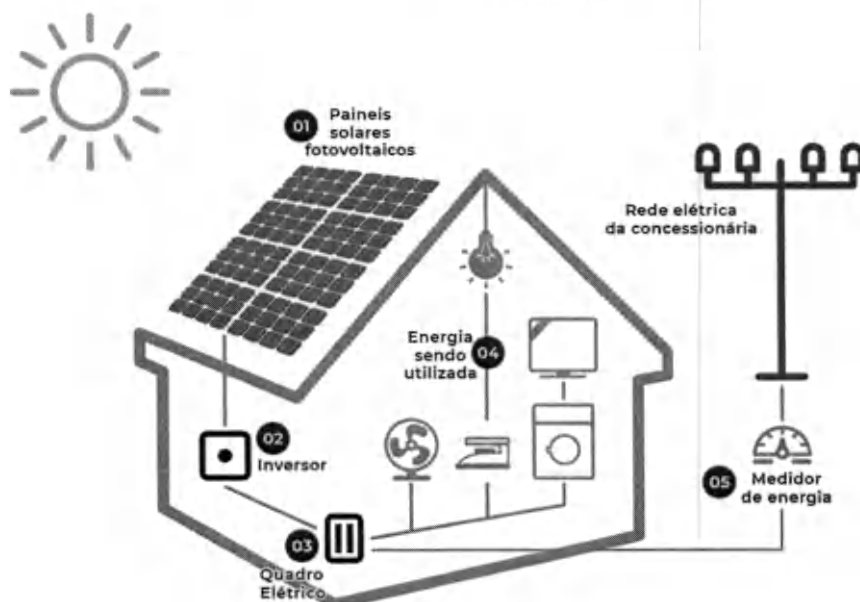

- 1- Os painéis solares captam a luz do sol, produzindo energia na forma de corrente contínua.
- 2 - Inversor solar é responsável pela conversão da corrente contínua para corrente alternada, sendo esta, a forma compatível com os aparelhos elétricos presentes nas residências ou empresas.
- 3- A energia convertida é monitorada de forma remota, possibilitando que possa ser feitos reparos, além de avaliar a geração mensal do sistema.
- 4- A energia já está pronta para ser utilizada no local.
- 5- O excesso de energia produzida não consumido vai para a rede da distribuidora e gera créditos para abater contas futuras.

BENEFÍCIOS



Economize até 95%
na sua conta de Energia



Sem aumento tarifário
causado pelas Bandeiras



Economia Gerada por
não pagar mais pelo consumo



Valorização do Imóvel



Preservação do
Meio Ambiente



SOBRE O SISTEMA

EQUIPAMENTOS		
Item	Modelo	Quantidade
Modulo	Painel SUNOVA 555w	44
Inversor	Inversor Solar SOLIS 25K	1

CERTIFICAÇÃO DOS EQUIPAMENTOS

TRABALHAMOS COM OS MELHORES EQUIPAMENTOS DO MERCADO, TODOS CERTIFICADOS



DIMENSIONAMENTO

Potencia (kWp)

24,42

Área Necessária (m²)

97

Geração (kWh/ Mês)

2.930

ANÁLISE DA GERAÇÃO E CONSUMO

Temos total comprometimento com o cliente. Portanto, fizemos uma análise detalhada do seu consumo e a geração do seu sistema fotovoltaico.

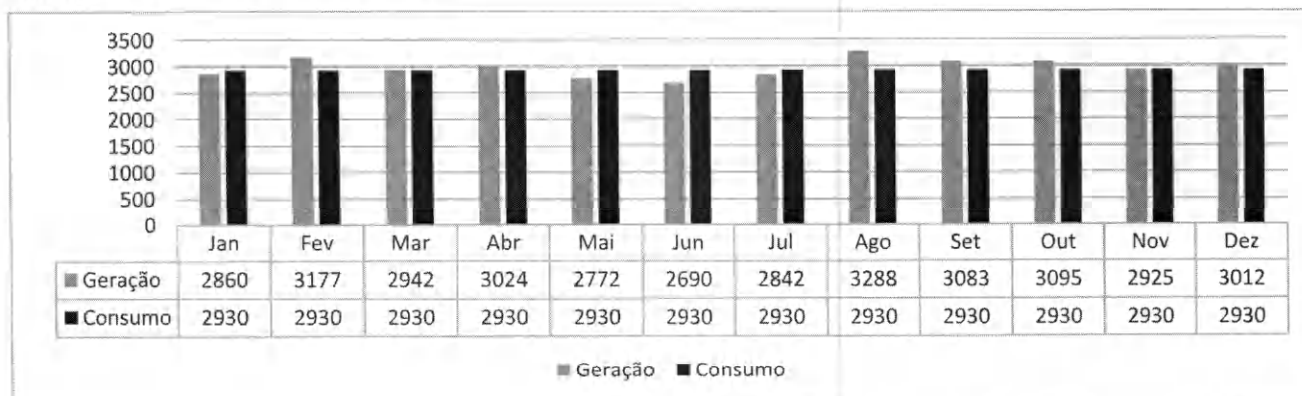

Saldo estimado de kW após o periodo de 12 meses: 550



HISTÓRICO DE AUMENTO NA TARIFA

	Tarifa em 2018		Tarifa em 2023		Aumento tarifário (2018 a 2023)	
Consumo	R\$	0,57	R\$	0,92	R\$	0,35
Impostos	R\$	0,04	R\$	0,06	R\$	0,02
TARIFA	R\$	0,61	R\$	0,98	R\$	0,37

Percentual de Aumento Anual	10,00%
-----------------------------	---------------

VALOR DA FATURA: TARIFA 2018 X TARIFA 2023 (2.930 kWh/ mês)

	Fatura atual (Tarifa 2018)		Fatura atual (Tarifa 2023)	
Consumo	R\$	1.670,10	R\$	2.695,60
Impostos	R\$	117,20	R\$	175,80
Total Fatura	R\$	1.787,30	R\$	2.871,40

PROJEÇÃO DE AUMENTO TARIFÁRIO DA CONCESSIONÁRIA

Considerando o aumento médio de **10% ao ano** no valor da fatura de energia, fizemos uma projeção de quanto você pagaria à concessionária nos **PRÓXIMOS 10 ANOS**.

Ano	Projeção de Aumento da Fatura		Despesa Anual	
1	R\$	2.930,00	R\$	35.160,00
2	R\$	3.252,30	R\$	39.027,60
3	R\$	3.662,09	R\$	43.945,08
4	R\$	4.123,51	R\$	49.482,16
5	R\$	4.643,08	R\$	55.716,91
6	R\$	5.228,10	R\$	62.737,24
7	R\$	5.886,84	R\$	70.642,13
8	R\$	6.628,59	R\$	79.543,04
9	R\$	7.463,79	R\$	89.565,46
10	R\$	8.404,23	R\$	100.850,71
	Acumulado		R\$	626.670,33



FINANCEIRO

Para a geração média de 2.930kWh/ mês, temos:

VALOR À VISTA R\$ 81.990,00



Atualmente, o investimento em energia solar oferece rentabilidade média de 24% a.a., superior à Poupança (4,73% a.a.) e outras aplicações de Renda Fixa, como Tesouro Selic (5,22% a.a.) e CDB (5,73% a.a.).

BANCOS DISPONÍVEIS PARA FINANCIAMENTO



E OUTROS

INVESTIMENTO SOLAR X FATURA DA CONCESSIONÁRIA

Para demonstrar em termos econômicos os benefícios da energia solar, foi feita uma projeção detalhada da economia gerada pelo investimento em energia solar, em comparação com sua atual situação, sendo um refém dos aumentos tarifários da concessionária.

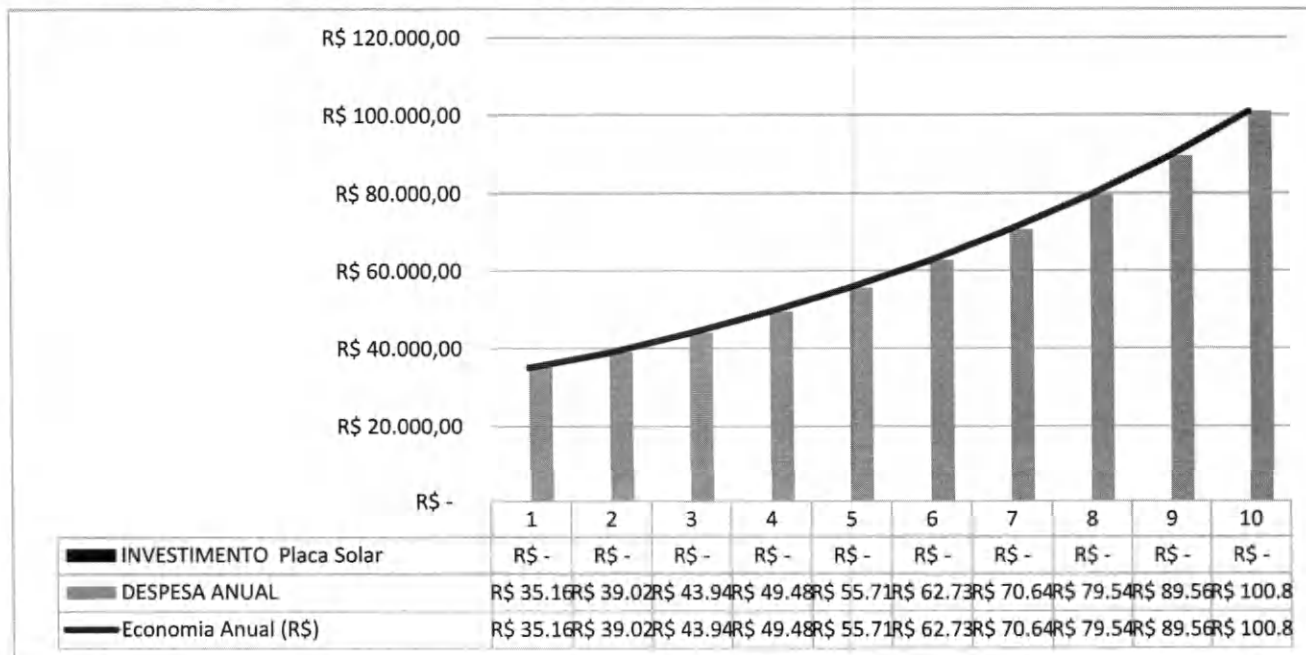



JORNADA DO CLIENTE

1 - Contratação

Assinatura do contrato de compra e venda.

2 - Projeto

Nosso departamento de Engenharia inicia os trabalhos, visando a futura homologação. É realizada a entrada da documentação junto à concessionária de energia elétrica.

3 - Entrega do Material e Prazos

A entrega dos produtos varia de acordo com a potência do gerador fotovoltaico, de 15 até 45 dias após a aprovação do projeto.

4 - Instalação

Instalação completa: estrutura de fixação, painéis solares, inversores, string box, cabos e conectores.

5 - Homologação

Entre 15 e 45 dias caso não tenham exigências ou modificações solicitadas pela distribuidora de energia local.

6 - Pós Venda

Monitoramento online; visualize quanta energia seu sistema está gerando em qualquer lugar.

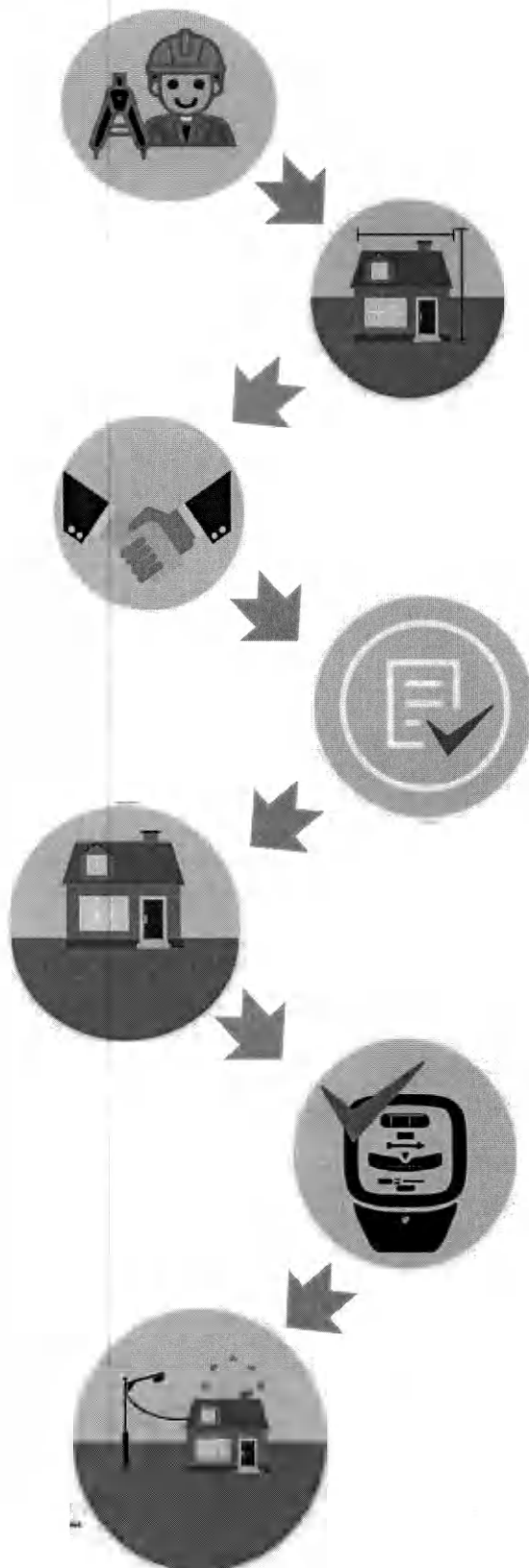



PayBack Simples

ANO	INVESTIMENTO	RETORNO	ACUMULADO
0	R\$ 81.990,00		
1		R\$ 35.160,00	-R\$ 46.830,00
2		R\$ 39.027,60	-R\$ 7.802,40
3		R\$ 43.320,64	R\$ 35.518,24
4		R\$ 48.085,91	R\$ 83.604,14
5		R\$ 53.375,36	R\$ 136.979,50
6		R\$ 59.246,64	R\$ 196.226,14
7		R\$ 65.763,78	R\$ 261.989,92
8		R\$ 72.997,79	R\$ 334.987,71
9		R\$ 81.027,55	R\$ 416.015,26
10		R\$ 89.940,58	R\$ 505.955,84
11		R\$ 99.834,04	R\$ 605.789,88
12		R\$ 110.815,79	R\$ 716.605,66
13		R\$ 123.005,52	R\$ 839.611,19
14		R\$ 136.536,13	R\$ 976.147,32
15		R\$ 151.555,10	R\$ 1.127.702,42
16		R\$ 168.226,17	R\$ 1.295.928,59
17		R\$ 186.731,04	R\$ 1.482.659,63
18		R\$ 207.271,46	R\$ 1.689.931,09
19		R\$ 230.071,32	R\$ 1.920.002,41
20		R\$ 255.379,17	R\$ 2.175.381,58
21		R\$ 283.470,87	R\$ 2.458.852,45
22		R\$ 314.652,67	R\$ 2.773.505,12
23		R\$ 349.264,46	R\$ 3.122.769,58
24		R\$ 387.683,55	R\$ 3.510.453,14
25		R\$ 430.328,75	R\$ 3.940.781,88

Garantias

Painéis Fotovoltaicos

30 anos

Inversores

10 anos

Estrutura

12 anos

Instalação

1 anos



TERMOS E CONDIÇÕES

Os dados abaixo descrevem os termos e condições para fornecimento dos produtos e serviços descritos nesta proposta comercial.

ITEM	DESCRIÇÃO
PRAZO DE ENTREGA	60 DIAS APÓS O PAGAMENTO

Estando de acordo com os produtos, valores e termos relatados nesta proposta e por estarem assim justos e contratados, **Aplik Solar** e o(a)
RECANTO SÃO BENTO

CEO
36.873.415/0001-17

RECANTO SÃO BENTO

PROPOSTA VÁLIDA 09/02/2024

Septu

_holu uma empresa raízen e  **GRUPO GERA**



LEVE A REVOLUÇÃO SOLAR PARA O SEU NEGÓCIO

Cliente: Recanto São Benedito

Estado: São Paulo

Realizando a instalação de um sistema solar no seu ponto de consumo, **sua empresa reduz o consumo da rede de distribuição.**

Caso seja um consumidor no ambiente do mercado livre de energia, **reduz a necessidade de contratação.**

Desta forma, você garantirá redução de custos a longo prazo e aderência com as principais práticas de sustentabilidade do momento.



holu®

A **Plataforma Holu** conecta toda a cadeia de valor com a demanda

Os **consumidores** que tem gastos mensais com energia elétrica e, portanto, uma demanda por sistemas solares;

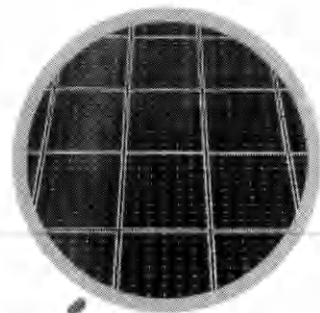

As **instituições financeiras**, que oferecem linhas de crédito especiais para instalação desse tipo de tecnologia;

Os **integradores** que realizam serviços de instalação e homologação do sistema solar;

Os **distribuidores** de equipamentos que fornecem todo o material necessário;



→ Quem somos

A Holu uniu a tecnologia norueguesa com a expertise de grupos relevantes em energia no Brasil:

Raízen e Grupo Gera.

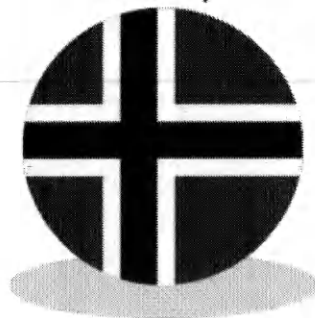

2016



2020

raízen
GRUPO
GERA

_holu

Portfólio



Bancos
Santander
1.300 kWp



Escolas
IESA
204 kWp



Galpões
Mansão Royal
98 kWp



Panorama Geral →

- Consumo médio mensal total de 2037 kWh/mês
- Unidade consumidora alocada em São Paulo , com consumo em Baixa tensão
- Proposta para projeto de geração de energia no modelo Turn Key, com modelo de instalação de uma usina de energia solar na carga local

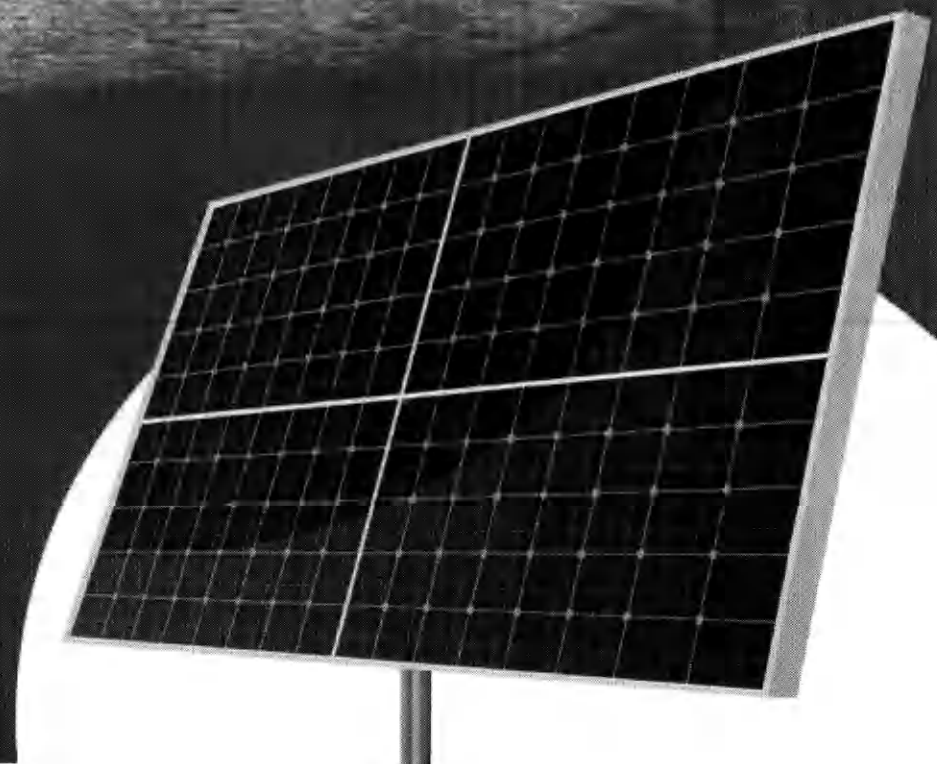

Seu projeto solar fotovoltaico →

Potência do Projeto: **20.9 kWp**

Geração Estimada: **2.058 kWh/mês**

Tarifa: **R\$0,68**

Economia Anual: **R\$ 76.836,00**

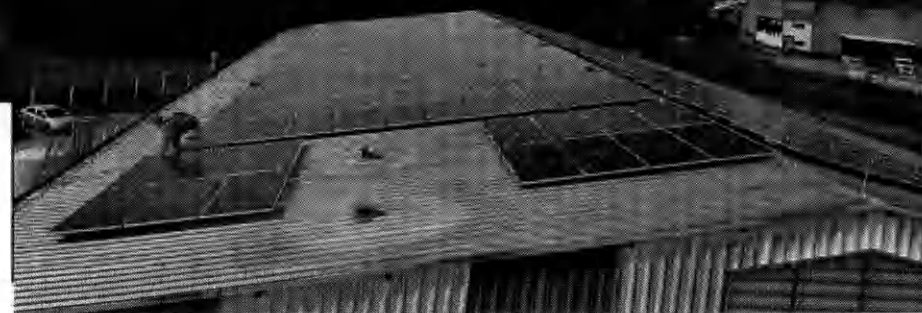

_holu[®]

Dados Técnicos



Escopo do Projeto

- Quantidade de módulos: 38
- Módulos: JA 550Wp
- Potencial total inversores: 15K
- Quantidade de inversores: 1



Garantias

- Módulos: 25 anos
- Inversores: 7 anos
- Instalação: 2 anos
- Assistência técnica: 2 anos
- Performance do sistema FV: Garantido
- POWER CheckUp: Até 25 anos

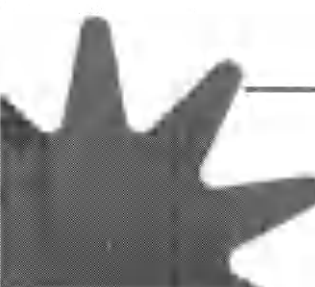

Investimento Turn-Key

Investimento total: R\$ 76.826,00

1.

Sinal (40%)
R\$ 30.734,40

1.

Sinal (40%)
R\$ 30.734,40

2.

Entrega do
material (25%):
R\$ 19.209,00

3.

Após a
instalação (25%):
R\$ 19.209,00

4.

Após a
homologação (10%):
R\$ 7.683,60

_holu®

CRONOGRAMA



Contrato



Pagamento do sinal



Projeto de engenharia



Parecer de acesso emitido



Entrega dos equipamentos



Início da instalação



Implementação do sistema



Término da instalação do projeto



Solicitação da vistoria



Vistoria realizada



Troca de medidor para bidirecional



Usina comissionada



Esses são os próximos passos!



Validação técnica
pela engenharia

Apresentação dos
valores finais

Assinatura
contratual

Pagamento do sinal

_holu[®]

holu



JUNTE-SE À REVOLUÇÃO SOLAR

Hugo Yuri

11997958291

hugo.lima@holu.com.br



Recanto São Benedito- “Lar dos Idosos”

FUNDADO EM 31/05/1973

ESTRADA MUNICIPAL JOAQUIM DA COSTA MANSO, Nº 920 – BAIRRO DA FERVURA

CAIXA POSTAL: 05 - SÃO BENTO DO SAPUCAÍ – SP - CEP.: 12490-000

E-MAIL: recantosaobenedito@terra.com.br /TEL: (12) 3971-1280

PLANO DE TRABALHO -EMENDA IMPOSTIVA Nº009/2023

PARA AQUISIÇÃO DE MATERIAL DE NATUREZA PERMANENTE NO VALOR DE R\$ 132.000,00

I. Identificação da Organização da Sociedade Civil (OSC)

1. Identificação da Pessoa Mantenedora

Nome: RECANTO SÃO BENEDITO

CNPJ: 45.702.644.0001-60

Endereço: Estrada Municipal Joaquim da Costa Manso, nº 920, Bairro da Fervura.

CEP: 12.490-000

Município: São Bento do Sapucaí-SP

Telefone: (12) 3971-1280

E-mail institucional: recantosaobenedito@terra.com.br

DRADS de referencia: São José dos Campos-SP.

2. Identificação do responsável legal

Nome: José Antônio Thomaz da Silva

RG nº 18.049.363-2-SSP-SP

CPF nº 052.102.258-44

Endereço: Rua 7 de setembro, nº 237, centro.

CEP: 12.490-000

Município: São Bento Sapucaí-SP.

Telefone: (12) 99718-4664

E-mail pessoal: jathomaz@adv.oabsp.org.br

E-mail institucional: recantosaobenedito@terra.com.br

3. Identificação do responsável técnico pela execução do serviço

Nome: Fabiana B. de Barros Silva

RG nº 40.989.385-7-SSP-SP

CPF nº 325.875.618/09

5092



Recanto São Benedito- “Lar dos Idosos”

FUNDADO EM 31/05/1973

ESTRADA MUNICIPAL JOAQUIM DA COSTA MANSO, Nº 920 – BAIRRO DA FERVURA

CAIXA POSTAL: 05 - SÃO BENTO DO SAPUCAÍ – SP - CEP.: 12490-000

E-MAIL: recantosaobenedito@terra.com.br / TEL: (12) 3971-1280

Endereço: Rua Durvalina Maria da Silva, 81 – Bairro Dias.

CEP: 12.490-000

Município: São Bento do Sapucaí – SP

Telefone: (35)99650.8484

E-mail pessoal: fabiana.recantosaobenedito@hotmail.com

E-mail institucional: recantosaobenedito@terra.com.br

4. Apresentação da Instituição:

O “RECANTO SÃO BENEDITO” é uma Entidade sem fins lucrativos, de Assistência Social, Filantrópica, Beneficente e de Utilidade Pública Estadual e Municipal, fundada em 31 de maio de 1973.

Há mais de 50 (cinquenta) anos presta os seus serviços de assistência social na cidade tendo como objetivo principal acolher idosos em sistema de residência de longa permanência, fornecendo alojamento, alimentação, serviços de enfermagem, atendimento médico e de fisioterapia, de modo a favorecer aos residentes melhores condições de vida, mesmo diante das situações comprometedoras que alguns apresentam. Evidenciando-se desta forma, que embora uma ILPI, vem acumulando as funções de uma Clínica Geriátrica a fim de atender a realidade da maioria de seus moradores.

A Entidade conta com a parceria pública, através dos Poderes Públicos Estadual e Municipal, com transferências de recursos financeiros para sua manutenção. Contando ainda com a colaboração da comunidade de São Bento do Sapucaí, através de voluntários e familiares dos idosos.

Hoje contamos com 25 colaboradores efetivos, 3 prestadores de serviços e voluntários, dentre os quais: Cuidadores, Técnicos de Enfermagem, Enfermeira, Médico, Nutricionista, Fisioterapeuta, Assistente Social e profissionais administrativos, buscando proporcionar cada qual em sua área de atuação o bem estar e a qualidade de vida aos idosos residentes.

No acolhimento aos residentes são ofertadas atividades complementares e adaptadas de recreação, lazer e artesanato.

II. Caracterização socioeconômica da região e do serviço a ser qualificado

1. Localização:



Recanto São Benedito- “Lar dos Idosos”

FUNDADO EM 31/05/1973

ESTRADA MUNICIPAL JOAQUIM DA COSTA MANSO, Nº 920 – BAIRRO DA FERVURA

CAIXA POSTAL: 05 - SÃO BENTO DO SAPUCAÍ – SP - CEP.: 12490-000

E-MAIL: recantosaobenedito@terra.com.br / TEL: (12) 3971-1280

O Município de São Bento do Sapucaí-SP está localizado na Região Metropolitana do Vale do Paraíba, Litoral Norte e Serra da Mantiqueira, fazendo divisa com municípios do Sul de Minas Gerais. Sendo que a sede da Entidade, se encontra situada à Estrada Municipal Joaquim da Costa Manso, nº 920, Bairro da Fervura, ficando à 1,5 Km de distância do centro da cidade.

2. Caracterização das vulnerabilidades sociais do território, considerando o público a ser atendido e a realidade a ser transformada:

Idosos a partir dos 60 anos, com Grau de Dependência I, II, III e com necessidades especiais. Em situação de vulnerabilidade social. Sendo a maioria com vínculos familiares comprometidos. Do município de São Bento do Sapucaí e sua microrregião.

3. Descrição do serviço/projeto em conformidade com a Tipificação Nacional de Serviços Socioassistenciais ou normativa específica do projeto:

Serviço da Proteção Social Especial de Alta Complexidade – Serviço de Acolhimento Institucional à pessoa idosa – ILPI (Instituição de Longa Permanência de Idosos).

Período de funcionamento: 24 (vinte e quatro) horas/dia.

4. Detalhamento do Projeto:

A fim de modernizar e ainda minimizar os gastos com água e energia elétrica a proposta visa a adequação física na área da lavanderia, com a aquisição dos seguintes maquinários:

1 lavadora

1 centrífuga

1 secadora

➤ Beneficiários diretos do projeto: idosos de ambos os sexos.

5. Descrição do Projeto

✓ Título do Projeto

- AUXILIO PARA AQUISIÇÃO DE BENS PERMANENTES

✓ Descrição de como a realidade social será transformada

A instituição é uma Entidade filantrópica sem fins lucrativos, que tem como objetivo principal na área de assistência social, o Acolhimento Institucional do Idoso no sistema de Longa Permanência.



Recanto São Benedito- "Lar dos Idosos"

FUNDADO EM 31/05/1973

ESTRADA MUNICIPAL JOAQUIM DA COSTA MANSO, Nº 920 – BAIRRO DA FERVURA

CAIXA POSTAL: 05 - SÃO BENTO DO SAPUCAÍ – SP - CEP.: 12490-000

E-MAIL: recantosaobenedito@terra.com.br / TEL: (12) 3971-1280

Atualmente a Instituição acolhe 38 (trinta e oito) idosos de ambos os sexos, que em sua maioria, são advindos de famílias de baixa renda e de situações de alta vulnerabilidade social.

A Instituição sobrevive com escassos recursos financeiros que são investidos cotidianamente na manutenção do acolhimento institucional. Esses recursos não são suficientes para implementação do serviço, tendo em vista os equipamentos relacionados que se quer adquirir através deste Convênio.

Assim, com a transferência dos recursos financeiros objeto da presente proposta, a Instituição poderá melhorar a qualidade de vida não somente dos idosos, pela higienização de seus vestuários, roupas de cama e banho, bem como dos funcionários, tendo em vista serem equipamentos modernos de alta tecnologia de funcionamento.

✓ **Descrição da ação / serviço a ser qualificado**

Serviço de Proteção Social Especial de Alta Complexidade – Acolhimento Institucional à Pessoa Idosa.

✓ **Objetivos**

- Objetivo Geral

Implantar uma nova lavanderia.

- Objetivos Específicos

1. Utilizar de equipamentos modernos e sofisticados;
2. Maximizar os trabalhos dos funcionários;
3. Minimizar gastos com água e energia elétrica.

✓ **Meta**

Instalar novos equipamentos que proporcionem economia, eficiência e bem estar, conforme pesquisa de marcas e preços realizada.

- o *Orçamentos anexos, para estimativa de preços e modelos satisfatórios a nossa realidade.*

✓ **Metodologia**

Para esta proposta de convênio, a direção estabeleceu como metodologia:

1. Cotação dos itens necessários;
2. Elaboração da proposta;



Recanto São Benedito- "Lar dos Idosos"

FUNDADO EM 31/05/1973

ESTRADA MUNICIPAL JOAQUIM DA COSTA MANSO, Nº 920 – BAIRRO DA FERVURA

CAIXA POSTAL: 05 - SÃO BENTO DO SAPUCAÍ - SP - CEP.: 12490-000

E-MAIL: recantosaobenedito@terra.com.br /TEL: (12) 3971-1280

3. Escolha do fornecedor que atenda às necessidades, respeitando os princípios da gestão pública: *Legalidade, Impessoalidade, Moralidade, Publicidade e Eficiência.*

A fim de suprir parte das necessidades, a Instituição recorre à ajuda da comunidade local e dos familiares dos idosos, que na sua maioria ajudam, mas com muitas dificuldades, em face de suas condições econômicas, por tratar-se de famílias de baixa renda.

Como já justificado em parágrafos anteriores, poder implantar uma nova lavanderia, proporcionará aos idosos uma higienização mais eficiente nas roupas e uma otimização nas atividades dos trabalhadores envolvidos.

✓ *Fases da execução*

FASE/ETAPA	DESCRIÇÃO	RESPONSÁVEL
1	Pesquisa e cotação de mercado	Direção e equipe técnica
	Elaboração e apresentação do projeto	
2	Liberação do recurso	Poder público
3	Efetivação das compras	Equipe adm/financeira
4	Instalação e início da utilização	Direção e equipe técnica
5	Prestação de contas	Direção e equipe adm/financeira

✓ *Prazo de execução do projeto*

Considerando que os equipamentos serão comprados diretamente da fábrica, e que entre o tempo de fabricação e da entrega é de **150 (cento e cinquenta) dias**, contados à partir da liberação do recurso.

✓ *Impacto Social Esperado*

O principal impacto social que se espera é a economia de consumo de água e de energia elétrica, além da modernização na higienização das roupas.

Objetivo Geral	Indicador	Meios de verificação
✓ Troca dos equipamentos da Lavanderia, por exigências da Vigilância Sanitária Estadual, para se adequar às normas sanitárias da ANVISA-Ministério	✓ Instalação dos novos equipamentos	✓ Fotos



Recanto São Benedito- “Lar dos Idosos”

FUNDADO EM 31/05/1973

ESTRADA MUNICIPAL JOAQUIM DA COSTA MANSO, Nº 920 – BAIRRO DA FERVURA

CAIXA POSTAL: 05 - SÃO BENTO DO SAPUCAÍ – SP - CEP.: 12490-000

E-MAIL: recantosaobenedito@terra.com.br /TEL: (12) 3971-1280

da Saúde.

✓ Processo de Monitoramento e Avaliação

Processo	Indicador	Responsável
✓ Ambientação	✓ Fotos	✓ Coordenação
✓ Prestação de contas	✓ Qualidade do produto e menor preço	✓ Direção/Coordenação

✓ Recursos Físicos atuais da Instituição

- *Ampla Área construída – com jardins e pomar.*
- *Construção adequada para acolher os idosos residentes:*
 - *02 (duas) Varandas para Descanso;*
 - *15 (quinze) Quartos;*
 - *14 (quatorze) Banheiros;*
 - *01 (uma) Sala de TV;*
 - *01 (uma) Área Coberta para Socialização de Atividades;*
 - *01 (um) Refeitório para os idosos;*
 - *01 (uma) Sala da Secretaria Administrativa;*
 - *01 (uma) Sala da Coordenação;*
 - *01 (uma) Sala do Serviço de Assistência Social;*
 - *01 (uma) Sala de Reunião;*
 - *01 (uma) Sala da Enfermeira;*
 - *01 (um) Posto de Enfermagem;*
 - *01 (uma) Sala de Fisioterapia;*
 - *01 (um) Depósito de Cadeiras de Rodas, Muletas e outros;*
 - *01 (um) Expurgo Contaminado;*
 - *01 (uma) Cozinha Padrão Industrial;*
 - *01 (um) Refeitório para Funcionários;*
 - *01 (uma) Capela para realização de Cerimônias Religiosas;*
 - *01 (um) Setor de Lavanderia com Máquinas de Lavagem e Secagem Padrão Industrial;*



Recanto São Benedito- “Lar dos Idosos”

FUNDADO EM 31/05/1973

ESTRADA MUNICIPAL JOAQUIM DA COSTA MANSO, Nº 920 – BAIRRO DA FERVURA

CAIXA POSTAL: 05 - SÃO BENTO DO SAPUCAÍ – SP - CEP.: 12490-000

E-MAIL: recantosaobenedito@terra.com.br /TEL: (12) 3971-1280

- 01 (uma) Rouparia;
- 01 (um) Depósito de Estoque de Alimentos;
- 01 (um) Depósito de Estoque de Material de Limpeza;
- 01 (uma) Depósito de Material de Manutenção;
- 01 (uma) Sala de Confeção Fraldas Geriátricas.

✓ **Recursos Humanos**

Atende à Norma Operacional Básica de Recursos Humanos do Sistema Único de Assistência Social – NOB-RH/SUAS.

✓ **Recursos Financeiros de Contrapartida (se necessário)**

Caso a compra final ultrapasse o valor orçado e conveniado, a diferença será subsidiada por contrapartida da entidade a partir de recursos próprios oriundos de eventos e da contrapartida do residente.

Não sendo possível efetuar a contrapartida, optar-se-á pela diminuição de itens a serem adquiridos.

✓ **Plano de aplicação dos recursos financeiros da parceria**

Quantidade estimada	Equipamento a ser adquirido	Especificações técnicas	Valor Total (R\$)
1	Lavadora	Lavadora Horizontal Hospitalar, Modelo LHH30 Marca Guará - capacidade: 30 Kg.	52.000,00
1	Centrífuga	Centrífuga modelo HE15 Marca Guará - Capacidade 15 Kg.	34.000,00
1	Secadora	Secador Elétrico Marca Guará, modelo S-20 E capacidade: 20 Kg.	46.000,00
VALOR TOTAL ESTIMADO – R\$			132.000,00

- Valor orçado e estimado – sujeito a alteração.



Recanto São Benedito- “Lar dos Idosos”

FUNDADO EM 31/05/1973

ESTRADA MUNICIPAL JOAQUIM DA COSTA MANSO, Nº 920 – BAIRRO DA FERVURA

CAIXA POSTAL: 05 - SÃO BENTO DO SAPUCAÍ – SP - CEP.: 12490-000

E-MAIL: recantosaobenedito@terra.com.br / TEL: (12) 3971-1280

✓ **CRONOGRAMA DE DESEMBOLSO**

O recurso financeiro será liberado em **DUAS PARCELAS** , no valor de **R\$ 66.000,00**
(sessenta e seis mil reais).

São Bento do Sapucaí, 25 de março de 2024.



Jose Antonio Thomaz da Silva
Responsável legal

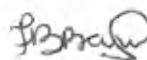

Fabiana B. de Barros Silva
Assistente Social/ CRESS 71619
Responsável Técnico pela Execução do Serviço

Compõe esse Plano de Trabalho:

Anexo – Registro dos orçamentos realizados



Recanto São Benedito - "Lar dos Idosos"

FUNDADO EM 31/05/1973

ESTRADA MUNICIPAL JOAQUIM DA COSTA MANSO, Nº 920 – BAIRRO DA FERVURA

CAIXA POSTAL: 05 - SÃO BENTO DO SAPUCAÍ – SP - CEP.: 12490-000

E-MAIL: recantosaobenedito@terra.com.br /TEL: (12) 3971-1280

DECLARAÇÃO

Na qualidade de representante legal, para fins de prova junto a Prefeitura Municipal de São Bento do Sapucaí, para os efeitos e sob pena da Lei, que inexistente qualquer débito em mora ou situação de inadimplência com o Tesouro Municipal ou qualquer órgão ou entidade da Administração Pública Municipal que impeça a transferência de recursos consignados no orçamento do Município na forma deste Plano de Trabalho.

São Bento do Sapucaí, 23 de março de 2024.

José Antonio Thomaz da Silva
Presidente



Limeira, 29 de janeiro de 2024

AO

RECANTO SÃO BENEDITO "LAR DOS IDOSO"

45.702.644/0001-60

Att: Heloiza **Tel: (12) 99742-1328** Email : heloiza.recantosaobenedito@hotmail.com

Em atendimento à solicitação de V. Sa. Apresentamos nosso orçamento de preços e condições gerais para o fornecimento dos equipamentos abaixo especificados:

ESPECIFICAÇÕES TÉCNICAS: Visite nosso site : www.guaraequipamentos.com.br

Lavadora Horizontal Hospitalar, Modelo LHH30 Marca Guarã - capacidade: 30 Kg.

Classificação Fiscal 8451.40.10

Código Finame 3229625

Equipamento fabricado dentro das exigências do Ministério da Saúde - ANVISA

- Equipamento dentro da NR12.

- As Lavadoras Guarã Estão adequadas a atender a Norma Regulamentadora NR-12 do Ministério do Trabalho que exige itens que visam maior segurança dos operadores tais como

- Possui relés de segurança (categoria 4) para funções de parada de emergência e monitoramento da(s) porta(s)

- Proteções fixas que impedem o acesso às partes móveis da lavadora como correias, polias, engrenagens, motor.

- Botão(ões) de emergência monitorado(s) por sistema de duplo canal e botão rearme do sistema de segurança

- Sistema de segurança para monitoramento da(s) porta(s) composto por moto freio conjugado com dispositivos elétricos que somente que somente permite a movimentação de cesto com a(s) porta(s) fechada(s) e travada(s). No Caso de abertura da porta, o cesto é instantaneamente parado não permitindo o acesso do operador á ele em movimento

- Lavadora projetada com barreira anti-infecção cruzada de acordo com normas técnicas da ABNT e ISO.

- Barreira anti-infecção fabricadas totalmente em aço inox AISI-304, vedada, com visor de vidro que possibilita o operador visualizar o ambiente oposto, impossibilitando o risco de infecção cruzada entre os ambientes.

- Instalação de painel de comando dos dois lados, limpa e suja, possibilitando a comunicação entre eles.

- Totalmente fabricada em aço inox AISI-304, cesto interno, corpo externo, laterais, portas, etc.

- Laterais soldadas e lacradas por inteiro, evitando vazamentos como as laterais parafusadas.

- Cesto interno com porta tipo escotilha de aço inox, mais segurança para o operador.

- Portas externas basculante, com borracha EPDM para fazer a vedação com trava, evitando vazamentos e respingos durante o processo de lavagem.

- Contém dispositivo de segurança que não permite a funcionamento da máquina com uma das portas abertas e caso sejam abertas durante o processo de lavagem, o motor pára imediatamente e o processo é interrompido.

- Painel de comando completo e digital, com controle do tempo e temperatura de ciclo, alarme sonoro de fim de ciclo e botão para posicionar a porta a fim de facilitar o descarregamento.

- Inversor de frequência de série, que aumenta a vida útil da máquina e diminui o consumo de energia.

- Transmissão com motorreductor sem correias e nem polias, minimizando drasticamente manutenção, e aumentando a segurança do operador.

- Visor de nível de água e válvula de descarga "diâmetro 2" com passagem plena.

***Dimensões externas:** Largura 1300 mm. - Altura 1720 mm. - Comprimento 1200 mm.

***Dimensões do cesto:** Diâmetro 700 mm - Comprimento 800 mm.

***Dados diversos:** Potência ICV 6P (0,75 KW/h) - Trifásica 220 ou 380 v - 60 Hz - Rotação 30rpm.

Quantidade: 01 equipamento

Valor unitário: R\$ 52.000,00

Centrifuga modelo HE15 Marca Guarã - Capacidade 15 Kg.

Classificação fiscal 8451.80.00

Código Finame 3229594



- Equipamento dentro da NR12.
- Cesto e corpo fabricado em aço inoxidável AISI-304.
- Equipamento projetado para ser fixado diretamente ao solo através de chumbadores.
- Painel de controle separado do equipamento com pedestal, menos defeitos elétricos causado pela vibração do equipamento.
- Controle de tempo, com temporizador digital e alarme sonoro a cada fim de ciclo.
- Partida suave sem picos de energia com Inversor de frequência, evitando qualquer sistema mecânico de aceleração.
- Frenagem automática realizada pelo inversor de frequência, minimizando drasticamente a manutenção, ocasionado por freio mecânico.
- Sistema anti vibração através de cilindros de borracha.
- Transmissão através de polias e correia trapezoidal, e inversor de frequência.
- Trava na porta, que não permite a abertura da mesma quando o cesto em movimento conforme lei federal.

***Dimensões externas:** Largura 850 mm - Altura 950 mm - Comprimento 800 mm.

***Dimensões do cesto:** Diâmetro 500 mm - Comprimento 350 mm - Volume 54 Dm3.

***Dados diversos:** Rotação 1400rpm - Potência 2CV - Fator de carga 1:4,1 - Trifásica 220 ou 380 v 60 Hz - Consumo elétrico 2,01 KW/h - Dreno 2".

Quantidade: 01 equipamento

Valor unitário: R\$ 34.000,00

Secador Elétrico Marca Guarã, modelo S-20 E capacidade: 20 Kg.

Classificação Fiscal 8451.29.00

Código Finsme 3229631

- Equipamento dentro na norma NR12.
- Sistema de aquecimento elétrico através de câmara montada com blocos de resistências tubulares aletadas.
- Cesto fabricado em aço galvanizado montado com batedeiras especiais a fim de evitar que as roupas "embolem" durante seu funcionamento.
- Porta frontal com amplo visor de vidro.
- Exaustor centrífugo de alto rendimento, independente do acionamento da transmissão aumentando a produtividade de secagem.
- Sistema de transmissão com motorreductor, reduzindo drasticamente manutenção.
- Montado com gaveta coletora de felpas na parte frontal do secador, facilitando seu manuseio.
- Painel de comando digital e completo, com funcionamento automático, com controle da temperatura de aquecimento e do tempo de ciclo de secagem.
- Inversor de frequência evitando arranques bruscos durante o trabalho, aumentando e muito a vida útil do equipamento e reduzindo consumo moderado de energia elétrica.
- Contém alarme sonoro indicador de fim de ciclo e micro de segurança na porta, que desliga o motor em caso de abertura da mesma.
- Equipamento totalmente fechado, robusto, com manutenção facilitada e com total segurança ao operador.

***Dimensões do cesto:** Diâmetro 950 mm e Comprimento 650 mm

***Potência do motor:** 0,75 CV (0,56 KW).

***Potência das resistências:** 16,5 KW

***Dimensões externas:** Altura 1615 mm, Largura 1055 mm e Comprimento de 1110 mm.

***Trifásica 220 ou 380 v - 60 Hz**

Quantidade: 01 equipamento

Valor unitário: R\$ 46.000,00

Valor total da proposta : R\$ 132.000,00

CONDIÇÕES GERAIS:

PAGAMENTOS

- ⇒ A Vista no pedido **05% desconto**
- ⇒ 50% do valor no pedido e 50% do valor no embarque **03% desconto**
- ⇒ 40% do valor no pedido e o restante do valor em quatro vezes iguais a partir da data do pedido. **(valor da proposta).**



GUARÁ

EQUIPAMENTOS PARA LAVANDERIA

Rua José Jorge Rodrigues, 186
Vila Nova - CEP 13486-321 - Limeira-SP

CARTÃO BNDES

⇒ **3% de DESCONTO.**

Consulte o site www.cartaobndes.gov.br ou os bancos Bradesco, Caixa Econômica Federal ou Banco do Brasil sobre essa modalidade.

PROGER

⇒ **3% de DESCONTO.**

Nossos equipamentos podem ser financiados pelo PROGER (Programa de Geração de Emprego e Renda), do Governo Federal. Consulte o Banco do Brasil ou a Caixa Econômica Federal sobre essa modalidade de financiamento. Para compra até R\$ 100.000,00 sugerimos o PROGER Urbano Empresarial. Faça uma simulação do seu financiamento direto no site do Banco do Brasil www.bb.com.br / empresas / simuladores / Proger Urbano Empresarial

FINAME

⇒ **3% de DESCONTO.**

Consulte o site www.bndes.gov.br/bndesfiname ou os bancos Bradesco, Caixa Econômica Federal ou Banco do Brasil sobre essa modalidade.

LOCAÇÃO

⇒ **Locação através da empresa parceira GRENKE.**

Condições Gerais de Fornecimento:

Validade da proposta: 30 dias

Confirmação do pedido: O pedido somente será considerado quando formalizado, por escrito via fax ou e-mail, com o referido acordo financeiro se houver sinal ou o combinado.

Preço ou condições de pagamento: Os valores acordados na proposta acima são posto na fábrica GUARA em Limeira-SP; As condições de pagamento são as indicadas na oferta e/ou confirmação de pedido.

Atrasos no cumprimento de eventos de pagamento sujeitam a comprador ao pagamento dos juros de mora praticado pelo mercado.

Prazo de entrega: De 30 a 45 dias (será confirmado na ocasião de fechamento do pedido).

Alteração no prazo de entrega:

-Se o comprador solicitar modificações nas especificações originais.

-Por motivo de força maior, caso fortuito, ou fato irresistível, conforme o código civil brasileiro.

Frete: Por conta da Guará (ao contratar a transportadora, observar o serviço de frete, de remoção e de descarga no cliente – qualquer dificuldade, consulte-nos). A descarga, desembalagem e colocação dos equipamentos no local são de responsabilidade do cliente.

A Guará reserva-se o direito de não aceitar quaisquer solicitações de prorrogação nos vencimentos das notas fiscais, em função de diferenças entre datas de faturamento e de entrega, ou reitada, de mercadorias por transportadora.

Embalagem: Inclusa (plástico bolha). Caso necessário embalagem especial com engradado de madeira, será acrescido um custo de 3% no valor dos equipamentos.

Tensão trifásica (220 ou 380 v – 60 Hz): É de responsabilidade do cliente se certificar da tensão trifásica correta no local de instalação do equipamento, essa tensão deve ser mencionada no momento do pedido para que os equipamentos adquiridos sejam fabricados na mesma tensão.

Assistência Técnica: Permanente para nossos equipamentos.

Garantia: A Guará garante o perfeito funcionamento de seus produtos por um de 12 (doze) meses, a contar da data de emissão da nota fiscal, considerando sua utilização em turnos diários de 8 horas, material posto na fábrica em Limeira-SP, garantia essa que cobre eventuais defeitos de fabricação (restritos a peças por nós fabricadas)

A garantia é válida desde que se respeitados os limites de carga e demais condições operacionais e de manutenção estabelecidos por ocasião da compra

A GUARÁ não é responsável por danos devidos à negociação, a negligência, manuseio, manutenção ou aplicação inadequados. A GUARÁ fornece orientação técnica, cabendo, ao comprador a responsabilidade de examinar e determinar o equipamento conforme suas exigências e finalidades. Todas as solicitações de garantia serão obrigatoriamente verificadas pela GUARÁ. A responsabilidade da GUARÁ é específica sobre seus produtos ou partes, não sendo aplicável a quaisquer outras despesas relacionadas e eventuais defeitos (lucros cessantes, gastos com mão de obra, equipamentos, etc.). A GUARÁ reserva-se o direito de efetuar alterações em sua linha de produtos sem prévio aviso.



GUARÃ

EQUIPAMENTOS PARA LAVANDERIA

Rua José Jorge Rodrigues, 186
Vila Nova - CEP 13486-321 - Limeira-SP

Alterações sem prévio aviso: Eventuais alterações deverão ser solicitadas, formalmente, a Guarã. O comprador obriga-se a arcar com eventuais custos decorrentes da alteração, bem como aceitar eventuais mudanças nos prazos de entrega inicialmente estabelecidos.

Instalação: Os equipamentos Guarã são muito simples de serem instalados e manuseados, portanto, não está incluso o custo de uma entrega técnica, instalação e envio de um técnico. Se necessário, a instalação à pontos podem ser realizada por técnicos da Guarã, para tal serviço será elaborado uma proposta a parte com os custos para tal serviço. **As despesas de deslocamento, alimentação e estadia dos técnicos da fábrica localizada em Limeira (SP) serão por conta do cliente.** Todos os materiais necessários para a instalação dos equipamentos, quadros elétricos, mangueiras, etc., serão fornecidos e são de responsabilidade do cliente. Todos e quaisquer serviços de construção civil, bem como as redes elétricas, hidráulicas, gás, dutos de exaustão e pontos, conforme nossas plantas indicativas necessárias à instalação dos equipamentos deverão ser executadas pelo cliente.

Atenciosamente,

Diego Zaneti
Gerente de Vendas

E-mail: diego@guaraequipamentos.com.br
Tel.: (19) 99336-9331 ou 3442-2196

E.P Industria e Comercio de Maquinas Eireli
CNPJ: 25.232.234\0001-95
R: José Jorge Rodrigues 186
CEP: 13.486-316
Tel:(19)3442-2196 \ 99336-9331
Limeira - SP

Atenciosamente,

Diego Zaneti

Gerente de Vendas

E-mail: diego@guaraequipamentos.com.br | **Tel.:** (19) 99336-9331



INDÚSTRIA E COMÉRCIO DE MÁQUINAS EIRELI

Limeira 29 de janeiro 2024

**AO
RECANTO SÃO BENEDITO**

Proposta comercial de equipamentos para lavanderia marca LavexMil

Lavadora Horizontal Hospitalar Cap. 30kg modelo LVH-30

- Capacidades para 50Kg
- Barreira sanitária contra infecção com visor Aço inoxidável T 304.
- Controle duplo de acionamento do cesto e chave limitadora.
- Dispositivo impedindo abertura das portas simultaneamente.
- Painel com duas chaves magnéticas ou contadoras (para acionar o motor).
- Painel com alarme sonoro.
- Painel com sistema de segurança.
- Duas paradas de emergência conforme exigência da NR - 12
- Sistema de detecção de porta aberta, impedindo acionamento da máquina.
- Motor trifásico (220v ou 380v).
- Laterais em Aço carbono A 36.
- Laterais com ampliação de fundo anti corrosivo.
- Cesto interno perfurado eletronicamente.
- Cesto interno Aço inoxidável T 304.
- Tampa do cesto em Aço inoxidável T 304.
- Tambor externo em Aço inoxidável T 304.
- Tampa do tambor em Aço inoxidável T 304.
- Correias 'V' para polias do motor.
- Eixo duplo.
- Rolamento de fácil acesso para manutenção.
- Pintura especial e fundo em epóxi.

Quantidade : 01 equipamento

Valor unitário : R\$ 55.000,00

Hidro Extrator Fixo Cap. 15kg modelo LHE-15

- Capacidades para 15Kg de carga.
- Chave de partida comutadora.
- Tampa em Aço inoxidável T 304 com 1,5mm de espessura.
- Tampa com duplo sistema de segurança impedindo acionamento com a porta aberta.
- Parada de emergência.
- Motor trifásico (220v ou 380v).
- Motor com inversor com inversor de frequência.
- Relé de monitoramento de inércia de motor.
- Torre em Aço carbono A 36 com pintura antioxidante e 6mm de espessura.
- Tambor externo em Aço inoxidável T 304 com 1,5mm de espessura.

CNPJ: 35.820.503/0001-98

Rua José Jorge Rodrigues, 186 fundos – Vila Nova – Limeira – SP – CEP 13486-316

Telefone: (19) 3442-2196

SOM



INDÚSTRIA E COMÉRCIO DE MÁQUINAS EIRELI

- Base do tambor em Aço carbono A 36 com fundo anti corrosivo.
- Cesto interno perfurado eletronicamente.
- Cesto interno Aço inoxidável T 304.
- Fixação do cesto em rosca em latão (evita corrosão).
- Base Aço inoxidável T 304.
- Correias em 'V' para polias central do motor.
- Rolamentos importados.
- Engraxadeira de fácil acesso.
- Saída de água com tubo em Aço inoxidável T 304.
- Pintura especial e fundo com epóxi.
- O equipamento deve ser chumbado ao piso.

Quantidade : 01 equipamento

Valor unitário : R\$ 36.100,00

Secadora de Roupas Cap.20kg modelo LSE-20

- Capacidades para 20Kg
- Painel com chave seletora (liga e desliga).
- Painel com controlador de temperatura com timer do processo.
- Painel com controle de tempo.
- Parada de emergência.
- Sistema de segurança que impede acionamento do equipamento com a porta aberta.
- Resistências elétricas de 2.000w cada.
- Motor para exaustão (eliminar o ar saturado).
- Motor trifásico de acionamento (220v ou 380v).
- Correias em 'V' para polia central e motor (maior segurança estabilidade).
- Alimentação de calor por serpentina.
- Cesto interno em tela galvanizada.
- Parafusos galvanizados e em latão (evita corrosão).
- Gabinete em Aço carbono com aplicação de anti corrosivo.
- Gabinete com bocal em Aço inoxidável Al SI 304.
- Base do gabinete para o cesto em Aço carbono 1020.
- Rolamentos com engraxadeiras.
- Porta com maçaneta e travas cromadas.
- Porta em Aço carbono 1020.
- Porta com amplo visor em vidro temperado 6mm.
- Torre da polia Aço duplo carbono A 38.
- Base de Aço carbono 1020 vigas em 'L' para super sustentação.
- Pintura especial com aplicação de fundo em epóxi.

Valor unitário: R\$ 47.000,00

Pagamento a vista no pedido
Prazo de entrega 90 dias
Frete por conta do cliente

CNPJ: 35.820.503/0001-98
Rua José Jorge Rodrigues, 186 fundos – Vila Nova – Limeira – SP – CEP 13486-316
Telefone: (19) 3442-2196



São Paulo 29 de janeiro de 2024

AO
RECANTO SÃO BENEDITO
CNPJ 45.702.644/0001-60

Lavadora Industrial Horizontal Hospitalar USUI, modelo LHH-30, capacidade 30 Kg.

Equipamento fabricado dentro das exigências do Ministério da Saúde - ANVISA

Lavadora projetada com barreira anti-infecção cruzada, cesto, corpo em aço-inox AISI-304.

Transmissão através de polias e correias trapezoidais e motorreductor de coroa e eixo sem fim tratado e retificado. Cesto interno com porta corrediça com guias de aço inox.

Porta externa basculante, com borracha EPDM para fazer a vedação e com trava, evitando vazamentos e respingos durante o processo de lavagem. Contém dispositivo de segurança que não permite o funcionamento da máquina com uma das portas abertas e caso sejam abertas durante o processo de lavagem, o motor pára imediatamente e o processo é interrompido.

Barreira anti-infecção fabricada totalmente em aço-inox AISI-304, totalmente vedada, com visor de vidro que possibilita o operador visualizar o ambiente oposto, impossibilitando o risco de infecção cruzada entre os ambientes.

Instalação de painel de comando em ambos os lados, "limpo e sujo", possibilitando a comunicação entre eles. Painel de comando completo e digital, com controle do tempo de ciclo, alarme sonoro de fim de ciclo e botão para posicionar a porta afim de facilitar o descarregamento.

Transmissão totalmente fechada, aumentando a segurança do operador.

Válvula de descarga diâmetro 3" com passagem plena.

Dimensões externas : Largura 1500 mm, Altura 1920 mm, comprimento 1335 mm.

Dimensões do cesto : Diâmetro 900 mm, Comprimento 950 mm, Volume 604,4 Dm3.

Fator de Carga 1 : 12,09

Potência instalada 2 cv (1,5 Kw/h)

Trifásica 220 ou 380 v - 60 Hz -

Quantidade : **01 equipamento**

Valor unitário = R\$ 56.000,00

Hidro Extrator USUI, modelo HE-15- Capacidade 15 Kg.

Cesto e corpo fabricado em aço inoxidável AISI-304.

D Z COMERCIO LTDA
CNPJ: 44.405.070/0001-03

SOTAN



COMERCIO

Equipamento projetado para ser fixado diretamente ao solo através de chumbadores.

Grande poder de centrifugação, rotação de 1120 RPM. Freio através de pedal.

Dimensões do cesto : Diâmetro 453 mm, Comprimento 300 mm.

Dimensões externas aproximadas : Altura 650 mm, Largura 750 mm, Comprimento 700 mm.

Potência Instalada 0,5 cv - Trifásica 220 ou 380 v - 60 Hz

Quantidade : 01 equipamento

Valor unitário = R\$ 43.000,00

Secador Elétrico USUI, modelo SE-20, capacidade 20 Kg

Sistema de aquecimento elétrico através de câmara montada com blocos de resistências tubulares aletadas. Cesto fabricado em aço galvanizado montado com batedeiras especiais a fim de evitar que as roupas "embolem" durante seu funcionamento.

Porta frontal de alumínio repuxado e com visor de vidro para acompanhamento visual da operação de secagem. Exaustor centrífugo de alto rendimento, aumentando a produtividade de secagem.

Montado com gaveta coletora de felpas na parte frontal do secador, facilitando seu manuseio.

Painel de comando digital e completo, com controle da temperatura de aquecimento, controle do tempo de ciclo e do tempo de resfriamento. Contém alarme indicador de fim de ciclo.

Dispositivo de segurança na porta frontal, parando o cesto quando a mesma é aberta.

Dimensões do cesto : Diâmetro 950 mm e Comprimento 650 mm

Potência do motor : 0,75 CV (0,56 Kw) - Potência das resistências : 27,5 Kw

Dimensões externas : Altura 1615 mm, Largura 1055 mm e Comprimento de 1110 mm.

Trifásica 220 ou 380 v - 60 Hz - Quantidade : 01 equipamento

Valor unitário = R\$ 52.800,00

pagamento a combinar

prazo de entrega de 120 dias



D Z COMERCIO LTDA
CNPJ: 44.405.070/0001-03